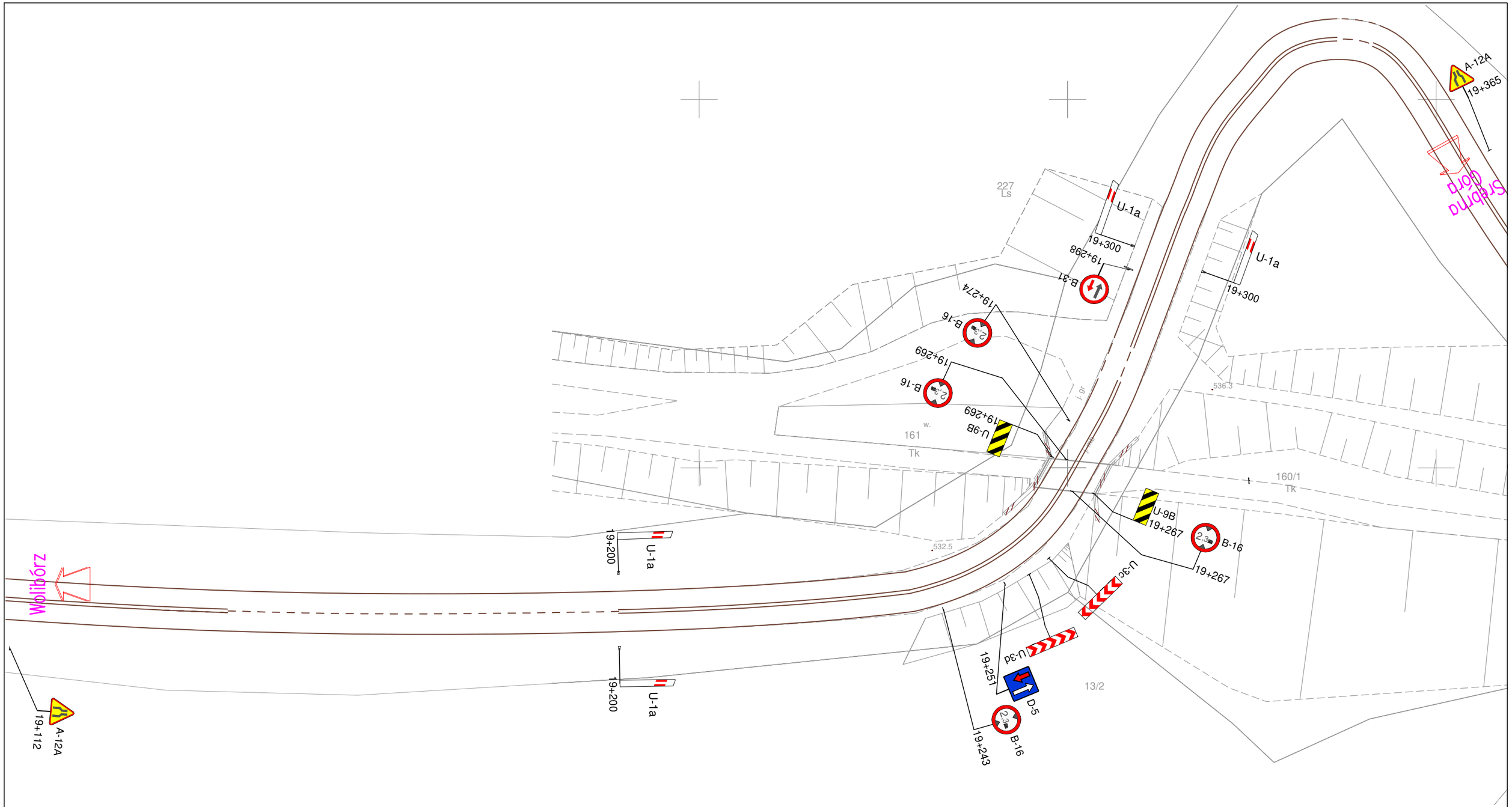

Zleceniodawca / Inwestor:	Jednostka projektowa:
Województwo Dolnośląskie, Dolnośląska Służba Dróg i Kolei we Wrocławiu ul. Krakowska 28, 50-425 Wrocław	IMOT sp. z o.o. tel. 600425036, imotbiuro@gmail.com 54-106 Wrocław, ul. Rędzińska 67, NIP: 894 318 31 88

Opracowali:	Nr uprawnień	Specjalność	Podpis
Projektant : mgr inż. Tomasz Zając	264/DOŚ/07	MOSTOWA	

Adres inwestycji: Jednostka ewidencyjna: 020811_2, Nowa Ruda-gmina, Obręb ewidencyjny: 0010, Nowa Wieś, nr działki: 163

Nazwa dokumentacji: **Naprawa wiaduktu kolejowego w ciągu dawnej kolei Sowiogórskiej nad DW385 na odcinku Nowa Wieś Kłodzka - Srebrna Góra**

Format :	Nr rysunsku :	Tytuł rysunku:	
A3	2	**ORGANIZACJA RUCHU ZASTĘPCZEGO Stan istniejący**	
		Nr umowy: -	Stadium: Projekt wykonawczy
Skala: 1:500		Branża : inżynieria ruchu	Nr archiwalny / Data : TZ-02-11-25 / 01.2026